

LAPORAN PENGOLAHAN DATA

DINAS TANAMAN PANGAN, HORTIKULTURA, PETERNAKAN DAN PERIKANAN KABUPATEN BOVEN DIGOEL TAHUN 2023

KETERANGAN KEGIATAN

NAMA KEGIATAN	:	Data Pengeluaran Produksi Asal Hewan Tahun 2023
TANGGAL KEGIATAN	:	01 Januari s.d 31 Desember 2023
PENANGGUNGJAWAB	:	Hermanus Baop
TUJUAN	:	Pengiriman Hasil Ternak/Ikan dan Pangan Asal Hewan

Rincian Kegiatan:

1. Proses pengiriman ternak yang dilakukan sesuai dengan ketentuan kesehatan ternak dari Bidang Peternakan dan Kesehatan Hewan
2. Setiap pengiriman melaporkan pada Bidang Peternakan dan Kesehatan Hewan untuk dilakukan pemeriksaan kesehatan hewan
3. Pengiriman hasil ternak dan Pangan Asal Hewan dilaksanakan melalui jalur udara maupun air yang dilengkapi dengan surat keterangan sehat dan petugas kesehatan hewan daerah asal
4. Pemeriksaan dan memmnerikan keterangan dalam proses pengiriman hasil ternak
5. Seluruh proses pengiriman hasil ternak dan pangan asal mematuhi ketentuan yang berlaku

PENGOLAHAN DATA

Pengolahan data Pengeluaran Data Produk Pangan Asal Hewan (PAH) Tahun 2023 dilakukan dengan mengklasifikasikan data menurut 3 variabel yaitu bulan, pelaku usaha dan produk pangan asal hewan (PAH). Data yang disajikan pada kegiatan ini berupa Tabel data Pengeluaran Produk Pangan Hewan, Pergerakan pengeluaran Produk Pangan Asal hewan (PAH) menurut klasifikasi ternak secara bulanan tahun 2023 dan Data Persentasi pengeluaran Produk Pangan Asal Hewan (PAH) Tahun 2023. Berikut dapat dilihat data Produk Pangan Asal Hewan (PAH) Tahun 2024.

Tabel 1. Data Pengeluaran Produk Pangan Asal Hewan Tahun 2023

Bulan	Usaha	Ayam Beku (Kg)	Bebek (Kg)	Daging Babi (Kg)	Daging Rusa (Kg)	Daging Kasuari (Kg)	Pentolan (Kg)	Telur (Kg)	Ternak Hidup (Ekor)
(1)	(2)	(3)	(4)	(5)	(6)	(7)	(8)	(9)	(10)
Januari	4	2.141	115	0	0	0	160	0	3
Februari	6	10.989	90	0	0	0	88	2	4
Maret	7	8.357	205	0	0	0	230	0	2
April	10	14.462	170	0	0	0	255	0	8
Mei	10	15.375	382	0	0	8	1.717	58	14
Juni	12	34.996	225	90	5	0	499	0	22
Juli	10	26.767	418	9	0	0	739	0	251
Agustus	10	35.011	0	0	0	406	0	0	8
September	13	26.093	0	0	0	10	145	0	6
Oktober	16	27.332	298	0	0	0	1.420	0	15
November	11	18.716	55	0	0	0	335	0	8
Desember	15	20.476	90	0	0	584	250	20	23
TOTAL	124	74,22	2.048	99	5	1.008	5.838	78	364

Sumber : Diolah, Dinas TPHPP Boven Digoel 2023

Grafik 2 Persentase Data pengeluaran produk Pangan Asal Hewan (PAH) Tahun 2023

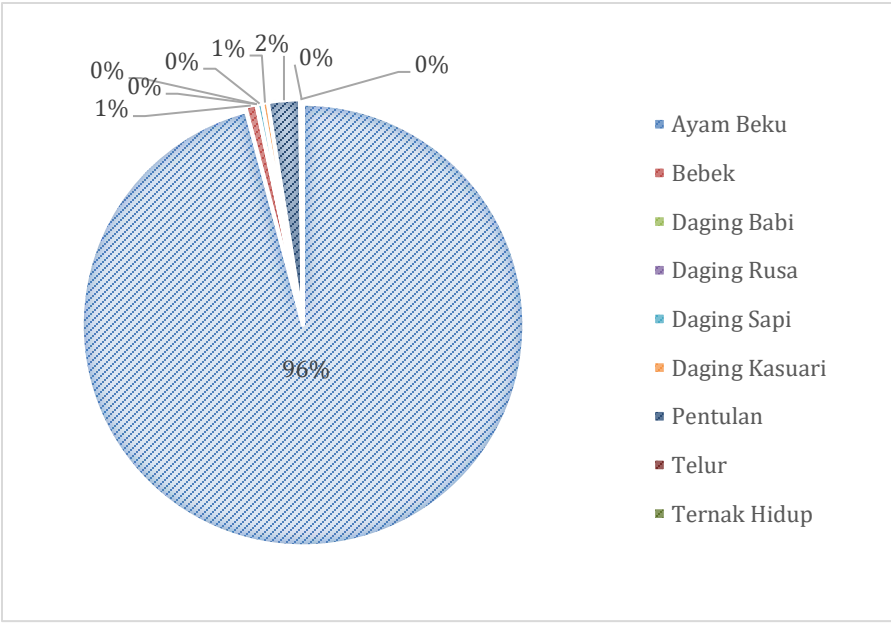

Grafik 2 Persentase Data pengeluaran produk Pangan Asal Hewan (PAH) Menurut Kelompok Unggas Tahun 2023

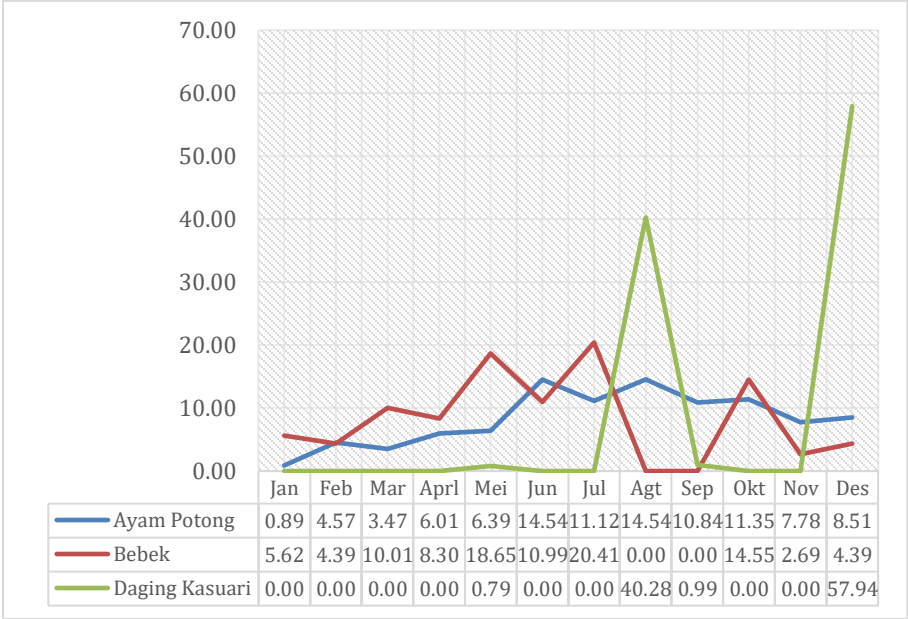

Grafik 3 Persentase Data pengeluaran produk pangan asal hewan (pah) Menurut Kelompok Ternak Besar Tahun 2023

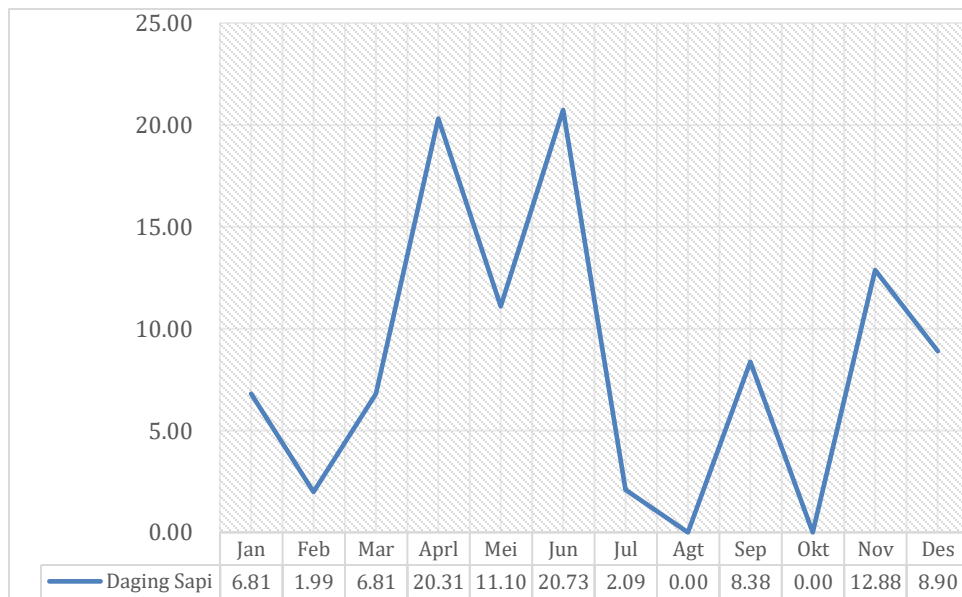

Grafik 4 Persentase Data pengeluaran produk pangan asal hewan (pah) Menurut Kelompok Ternak Kecil Tahun 2023

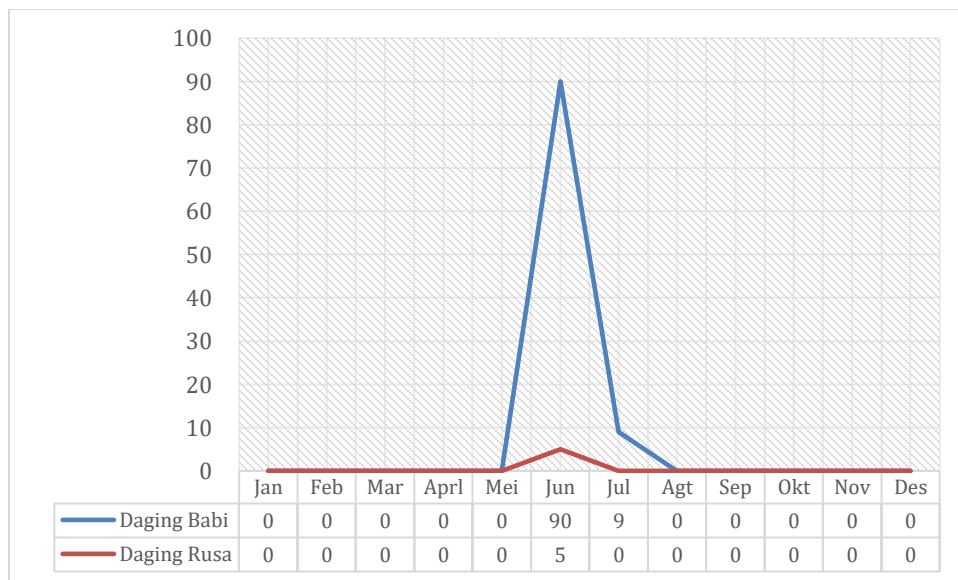

Grafik 5 Persentase Data pengeluaran produk pangan asal hewan (pah) Produk Telur dan Pentolan Tahun 2023

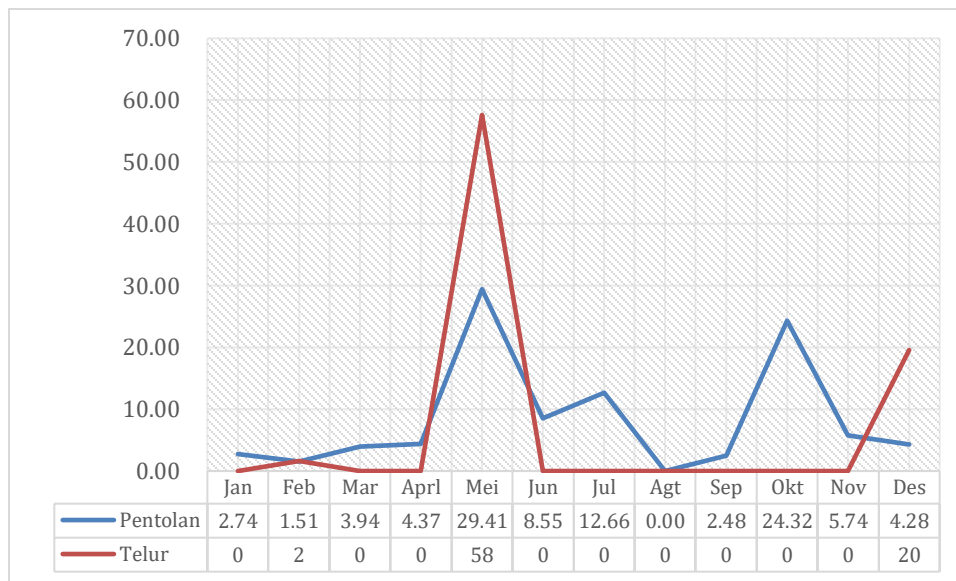

Grafik 6 Persentase Data pengeluaran produk pangan asal hewan (pah) Produk Ternak Hidup Tahun 2023

